



# EXPOSÉ WOHNUNGEN - HAUS 9

Stand 06.02.2025

**PROJEKTSTEUERUNG**

**pro.b**  
Projektentwicklung & Projektsteuerung  
GmbH & Co. KG  
Ansprechpartner:  
Claudia Faßnacht 07071-9104-49  
Martin Schurr 07071-9104-22  
Eisenbahnstraße 3, 72072 Tübingen  
Nestbau3@pro-b.net

**ARCHITEKTUR**

**pro.b**  
Planungsgesellschaft GmbH & Co. KG  
Eisenbahnstraße 3  
72072 Tübingen  
07071-9104-0  
info@pro-b.net

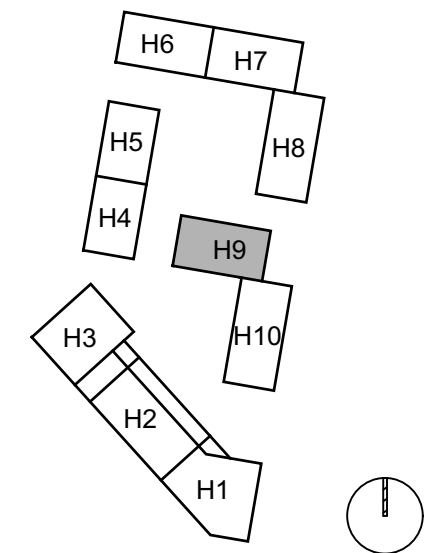

**HAUS 9**

**GRUNDRISS  
Erdgeschoss**

PLANBEZEICHNUNG  
H09 303 EG NBD

DATUM  
06.02.2025

MASSSTAB  
1 : 100

GEZEICHNET  
krk

FORMAT  
A3 - 420 x 297



**PROJEKTSTEUERUNG**

**pro.b**  
Projektentwicklung & Projektsteuerung  
GmbH & Co. KG  
Ansprechpartner:  
Claudia Faßnacht 07071-9104-49  
Martin Schurr 07071-9104-22  
Eisenbahnstraße 3, 72072 Tübingen  
Nestbau3@pro-b.net

**ARCHITEKTUR**

**pro.b**  
Planungsgesellschaft GmbH & Co. KG  
Eisenbahnstraße 3  
72072 Tübingen  
07071-9104-0  
info@pro-b.net

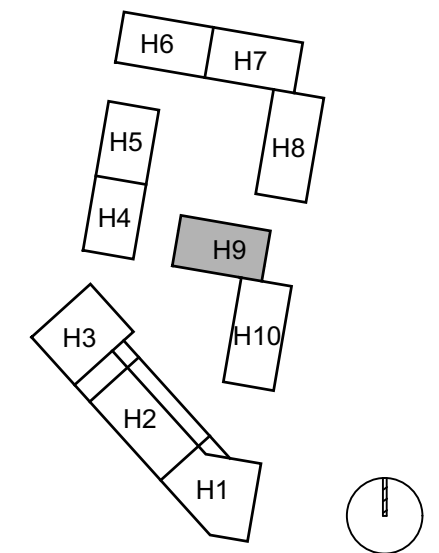

**HAUS 9**

**GRUNDRISS**  
1. Obergeschoss

PLANBEZEICHNUNG  
H09 303 OG1 NBD

DATUM 06.02.2025	MASSSTAB 1 : 100
GEZEICHNET krk	FORMAT A3 - 420 x 297

**W 09.06**  
4-zi  
WF gesamt 89,9 m<sup>2</sup>

**W 09.04**  
4-zi  
WF gesamt 105,2 m<sup>2</sup>



**PROJEKTSTEUERUNG**

**pro.b**  
Projektentwicklung & Projektsteuerung  
GmbH & Co. KG  
Ansprechpartner:  
Claudia Faßnacht 07071-9104-49  
Martin Schurr 07071-9104-22  
Eisenbahnstraße 3, 72072 Tübingen  
Nestbau3@pro-b.net

**ARCHITEKTUR**

**pro.b**  
Planungsgesellschaft GmbH & Co. KG  
Eisenbahnstraße 3  
72072 Tübingen  
07071-9104-0  
info@pro-b.net

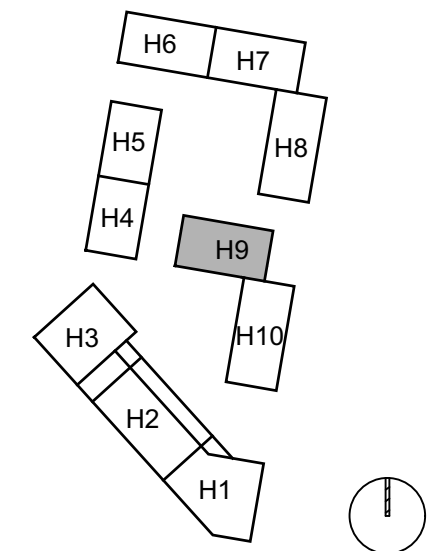

**HAUS 9**

**GRUNDRISS**  
2. Obergeschoss

PLANBEZEICHNUNG  
H09 303 OG2 NBD

DATUM 06.02.2025	MASSTAB 1 : 100
GEZEICHNET krk	FORMAT A3 - 420 x 297

**W 09.09**  
4-Zi  
WF gesamt 89,9 m<sup>2</sup>

**W 09.07**  
5-Zi  
WF gesamt 109,4 m<sup>2</sup>



**W 09.08**  
3-Zi  
WF gesamt 68,6 m<sup>2</sup>

**PROJEKTSTEUERUNG**

**pro.b**  
Projektentwicklung & Projektsteuerung  
GmbH & Co. KG  
Ansprechpartner:  
Claudia Faßnacht 07071-9104-49  
Martin Schurr 07071-9104-22  
Eisenbahnstraße 3, 72072 Tübingen  
Nestbau3@pro-b.net

**ARCHITEKTUR**

**pro.b**  
Planungsgesellschaft GmbH & Co. KG  
Eisenbahnstraße 3  
72072 Tübingen  
07071-9104-0  
info@pro-b.net

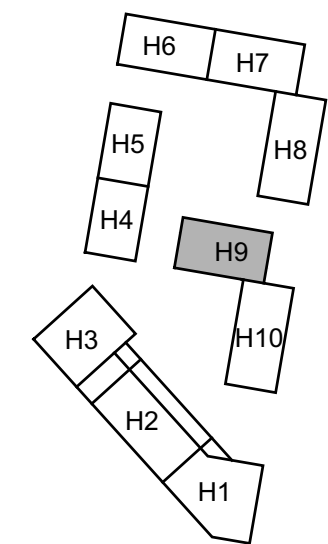

**HAUS 9**

**GRUNDRISS**  
3. Obergeschoss

PLANBEZEICHNUNG  
H09 303 OG3 NBD

DATUM 06.02.2025	MASSTAB 1 : 100
GEZEICHNET krk	FORMAT A3 - 420 x 297

**W 09.12**  
4-Zi  
WF gesamt 90,2 m<sup>2</sup>

**W 09.10**  
5-Zi  
WF gesamt 128,4 m<sup>2</sup>

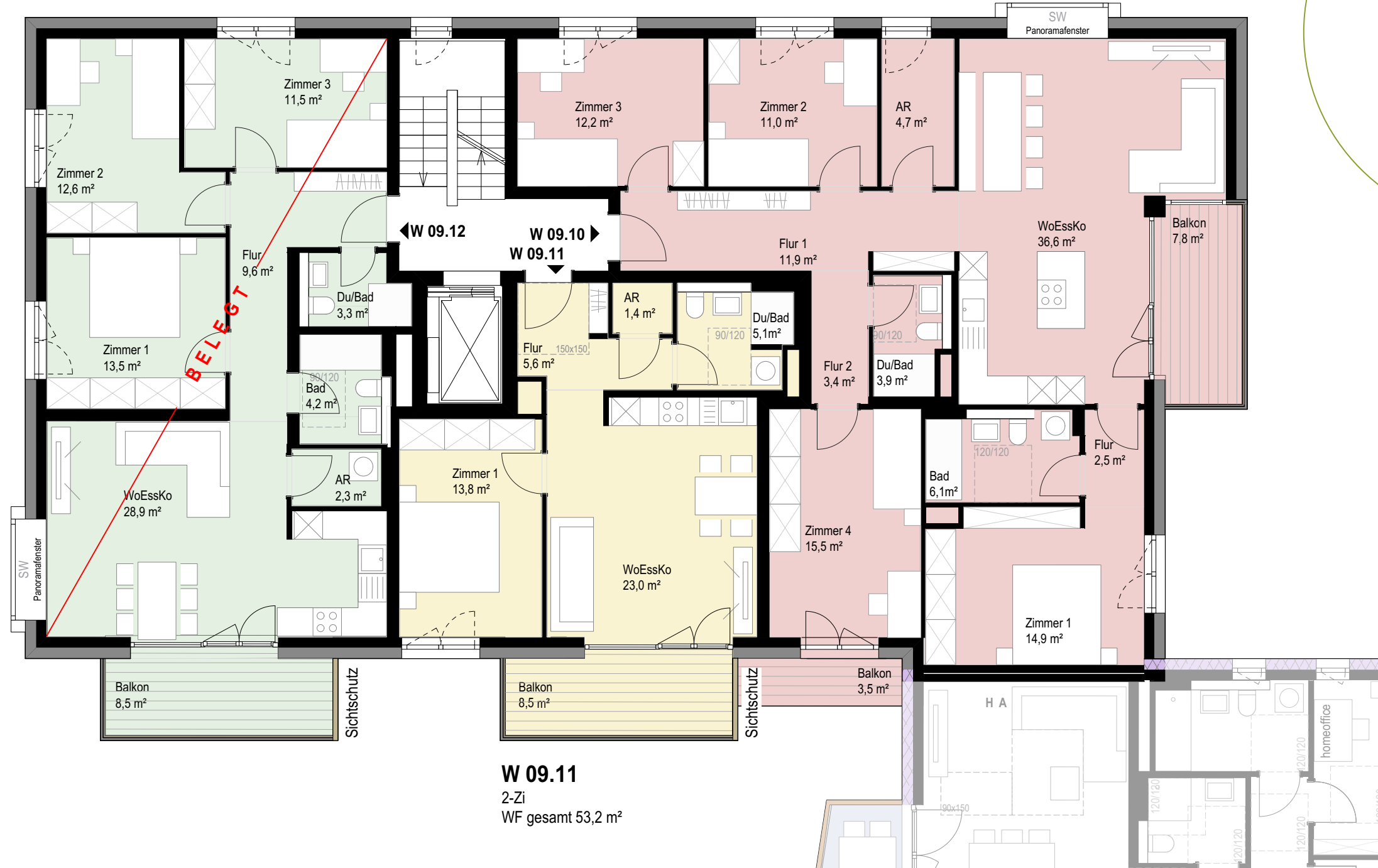

**W 09.11**  
2-Zi  
WF gesamt 53,2 m<sup>2</sup>

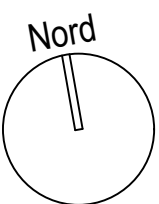

**PROJEKTSTEUERUNG**

**pro.b**  
Projektentwicklung & Projektsteuerung  
GmbH & Co. KG  
Ansprechpartner:  
Claudia Faßnacht 07071-9104-49  
Martin Schurr 07071-9104-22  
Eisenbahnstraße 3, 72072 Tübingen  
Nestbau3@pro-b.net

**ARCHITEKTUR**

**pro.b**  
Planungsgesellschaft GmbH & Co. KG  
Eisenbahnstraße 3  
72072 Tübingen  
07071-9104-0  
info@pro-b.net

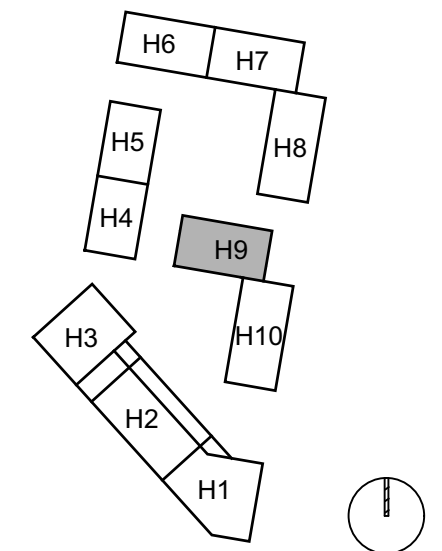

**HAUS 9**

**GRUNDRISS**  
4. Obergeschoss

PLANBEZEICHNUNG  
H09 303 OG4 NBD

DATUM  
06.02.2025

MASSTAB  
1 : 100

GEZEICHNET  
krk

FORMAT  
A3 - 420 x 297

**W 09.15**  
4-Zi  
WF gesamt 90,2 m<sup>2</sup>

**W 09.13**  
5-Zi  
WF gesamt 128,4 m<sup>2</sup>



**W 09.14**  
2-Zi  
WF gesamt 53,2 m<sup>2</sup>

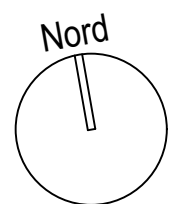

**PROJEKTSTEUERUNG**

**pro.b**  
Projektentwicklung & Projektsteuerung  
GmbH & Co. KG  
Ansprechpartner:  
Claudia Faßnacht 07071-9104-49  
Martin Schurr 07071-9104-22  
Eisenbahnstraße 3, 72072 Tübingen  
Nestbau3@pro-b.net

**ARCHITEKTUR**

**pro.b**  
Planungsgesellschaft GmbH & Co. KG  
Eisenbahnstraße 3  
72072 Tübingen  
07071-9104-0  
info@pro-b.net



Ansicht Ost



Ansicht Süd



Ansicht West



Ansicht Nord

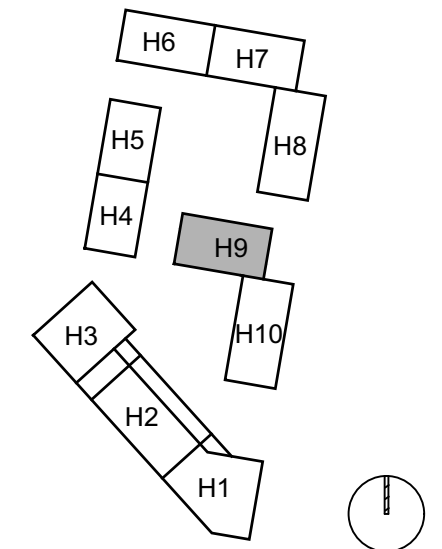

**HAUS 9**  
ANSICHTEN

PLANBEZEICHNUNG  
H09 303 Ansichten NBD

DATUM 06.02.2025	MASSTAB 1 : 100
---------------------	--------------------

GEZEICHNET krk	FORMAT A3 - 420 x 297
-------------------	--------------------------

