



EXPOSÉ WOHNUNGEN - HAUS 9

Stand 17.04.2025

PROJEKTSTEUERUNG

pro.b
Projektentwicklung & Projektsteuerung
GmbH & Co. KG
Ansprechpartner:
Claudia Faßnacht 07071-9104-49
Martin Schurr 07071-9104-22
Eisenbahnstraße 3, 72072 Tübingen
Nestbau3@pro-b.net

ARCHITEKTUR

pro.b
Planungsgesellschaft GmbH & Co. KG
Eisenbahnstraße 3
72072 Tübingen
07071-9104-0
info@pro-b.net

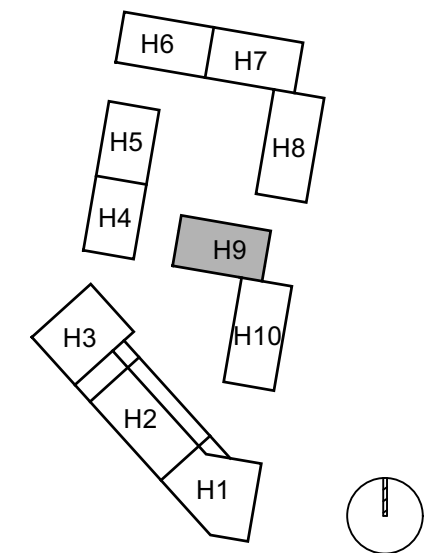

HAUS 9

GRUNDRISS
Erdgeschoss

PLANBEZEICHNUNG
H09 303 EG NBD

DATUM
17.04.2025

MASSSTAB
1 : 100

GEZEICHNET
krk

FORMAT
A3 - 420 x 297



PROJEKTSTEUERUNG

pro.b
Projektentwicklung & Projektsteuerung
GmbH & Co. KG
Ansprechpartner:
Claudia Faßnacht 07071-9104-49
Martin Schurr 07071-9104-22
Eisenbahnstraße 3, 72072 Tübingen
Nestbau3@pro-b.net

ARCHITEKTUR

pro.b
Planungsgesellschaft GmbH & Co. KG
Eisenbahnstraße 3
72072 Tübingen
07071-9104-0
info@pro-b.net

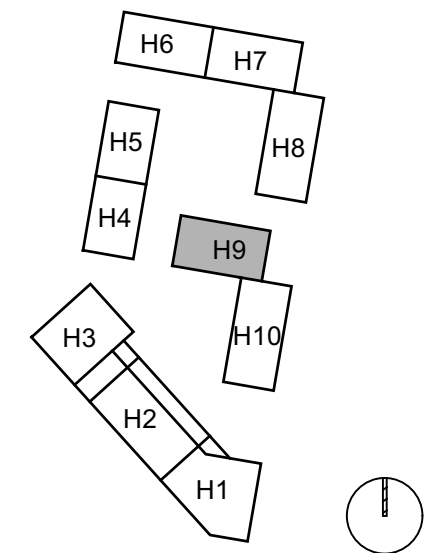

HAUS 9

GRUNDRISS
1. Obergeschoss

PLANBEZEICHNUNG
H09 303 OG1 NBD

DATUM 17.04.2025	MASSSTAB 1 : 100
GEZEICHNET krk	FORMAT A3 - 420 x 297

W 09.06
4-zi
WF gesamt 89,9 m²

W 09.04
4-zi
WF gesamt 105,2 m²

W 09.05
3-zi
WF gesamt 68,6 m²

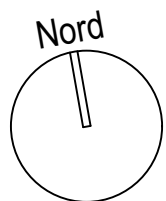
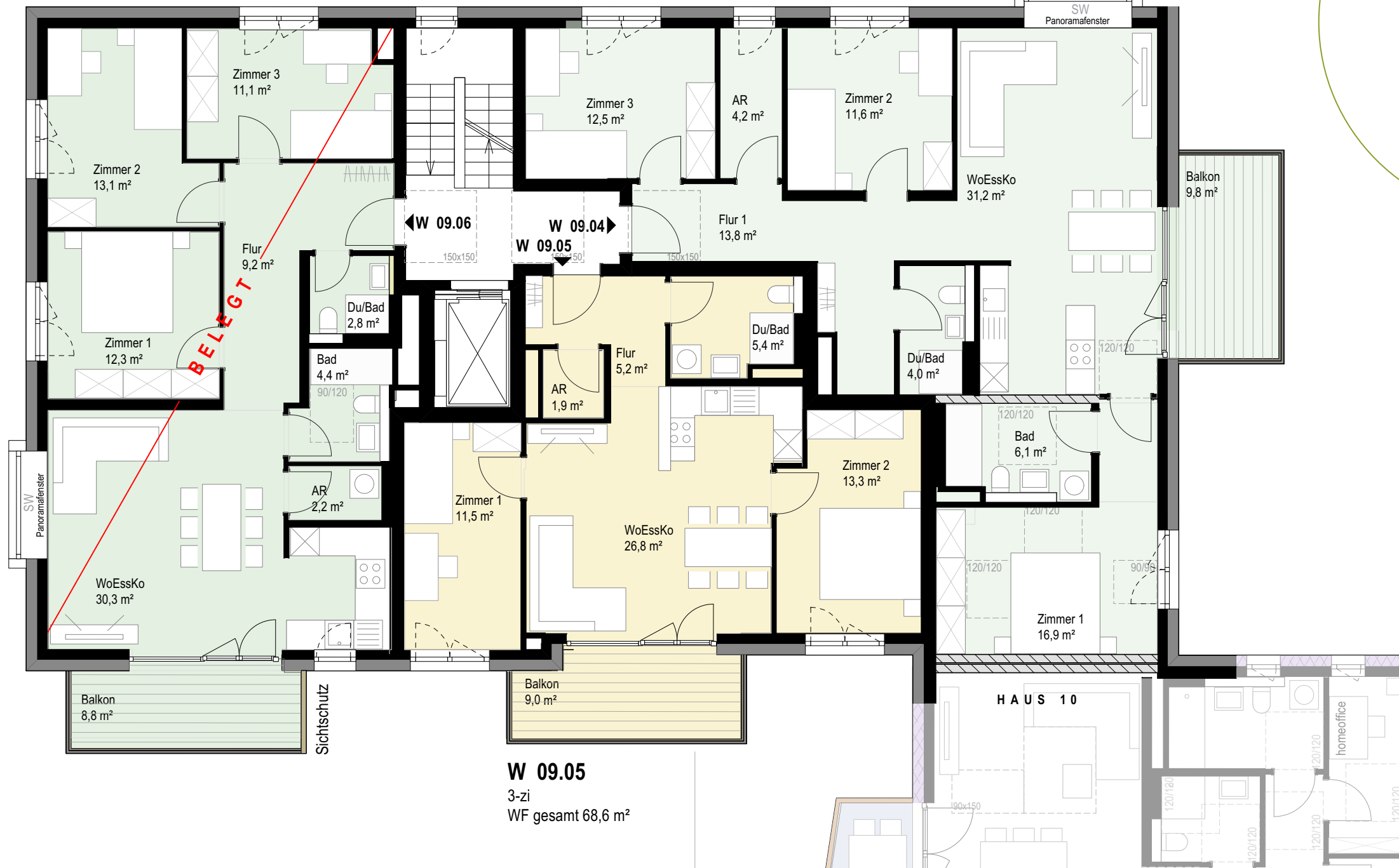

PROJEKTSTEUERUNG

pro.b
Projektentwicklung & Projektsteuerung
GmbH & Co. KG
Ansprechpartner:
Claudia Faßnacht 07071-9104-49
Martin Schurr 07071-9104-22
Eisenbahnstraße 3, 72072 Tübingen
Nestbau3@pro-b.net

ARCHITEKTUR

pro.b
Planungsgesellschaft GmbH & Co. KG
Eisenbahnstraße 3
72072 Tübingen
07071-9104-0
info@pro-b.net

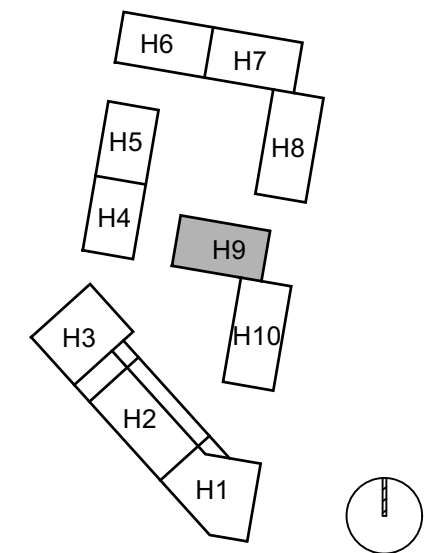

HAUS 9

GRUNDRISS
2. Obergeschoss

PLANBEZEICHNUNG
H09 303 OG2 NBD

DATUM 17.04.2025	MASSSTAB 1 : 100
GEZEICHNET krk	FORMAT A3 - 420 x 297

W 09.09
4-Zi
WF gesamt 89,9 m²

W 09.07
5-Zi
WF gesamt 109,4 m²

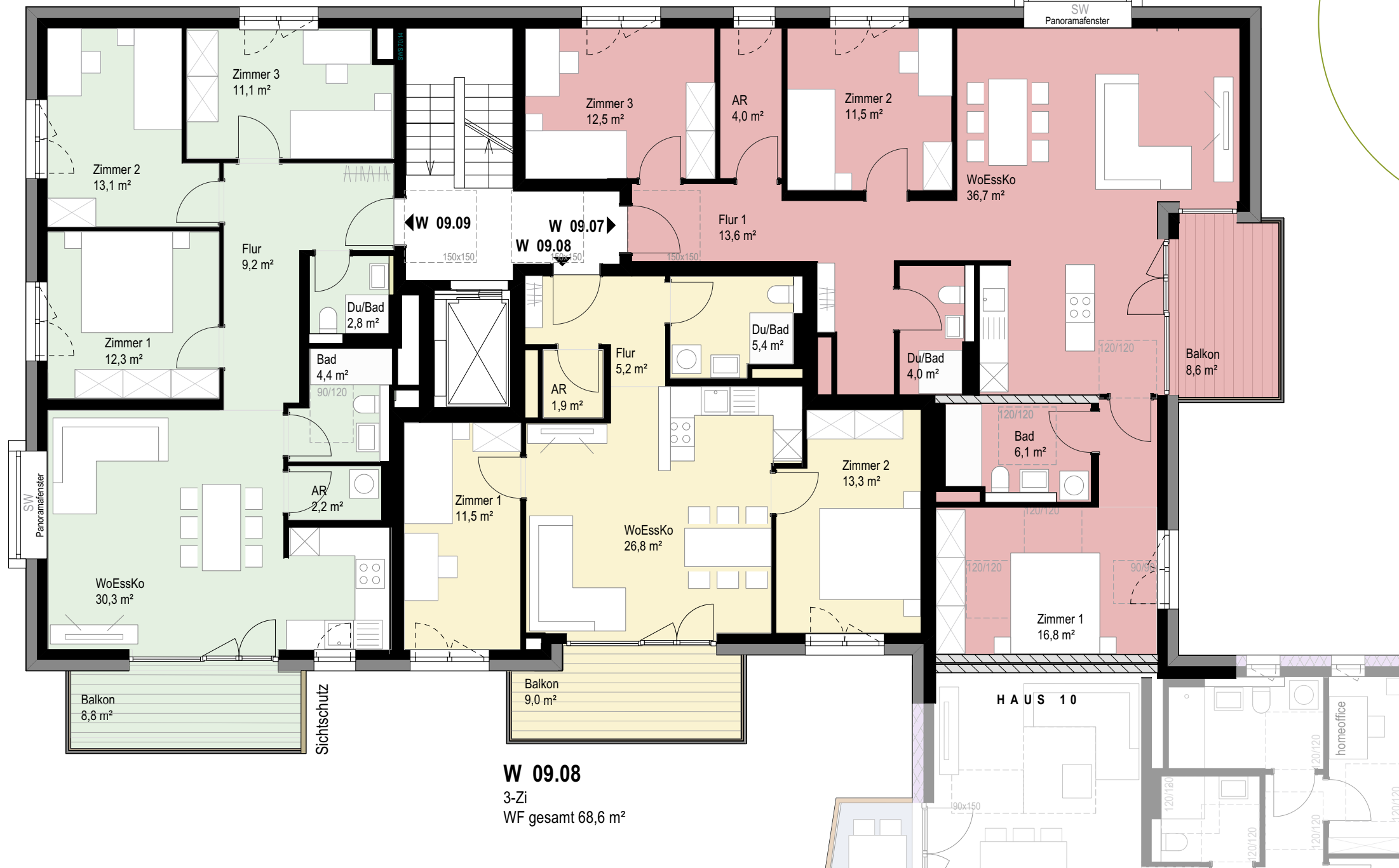

W 09.08
3-Zi
WF gesamt 68,6 m²

HAUS 10

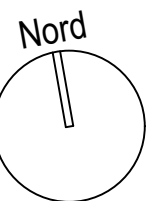

PROJEKTSTEUERUNG

pro.b
Projektentwicklung & Projektsteuerung
GmbH & Co. KG
Ansprechpartner:
Claudia Faßnacht 07071-9104-49
Martin Schurr 07071-9104-22
Eisenbahnstraße 3, 72072 Tübingen
Nestbau3@pro-b.net

ARCHITEKTUR

pro.b
Planungsgesellschaft GmbH & Co. KG
Eisenbahnstraße 3
72072 Tübingen
07071-9104-0
info@pro-b.net

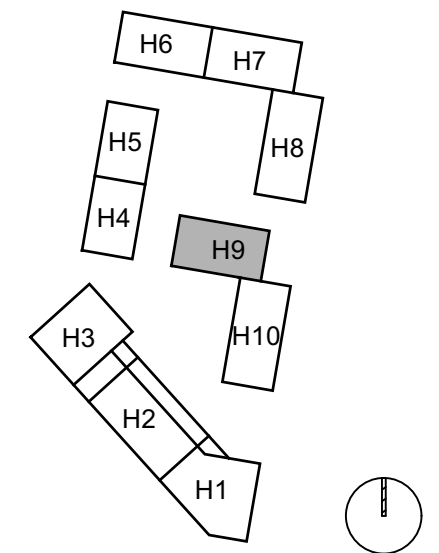

HAUS 9

GRUNDRISS
3. Obergeschoss

PLANBEZEICHNUNG
H09 303 OG3 NBD

DATUM 17.04.2025	MASSTAB 1 : 100
GEZEICHNET krk	FORMAT A3 - 420 x 297

W 09.12
4-Zi
WF gesamt 90,2 m²

W 09.10
5-Zi
WF gesamt 128,4 m²

W 09.11
2-Zi
WF gesamt 53,2 m²

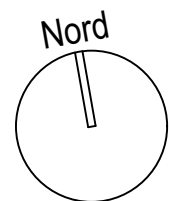
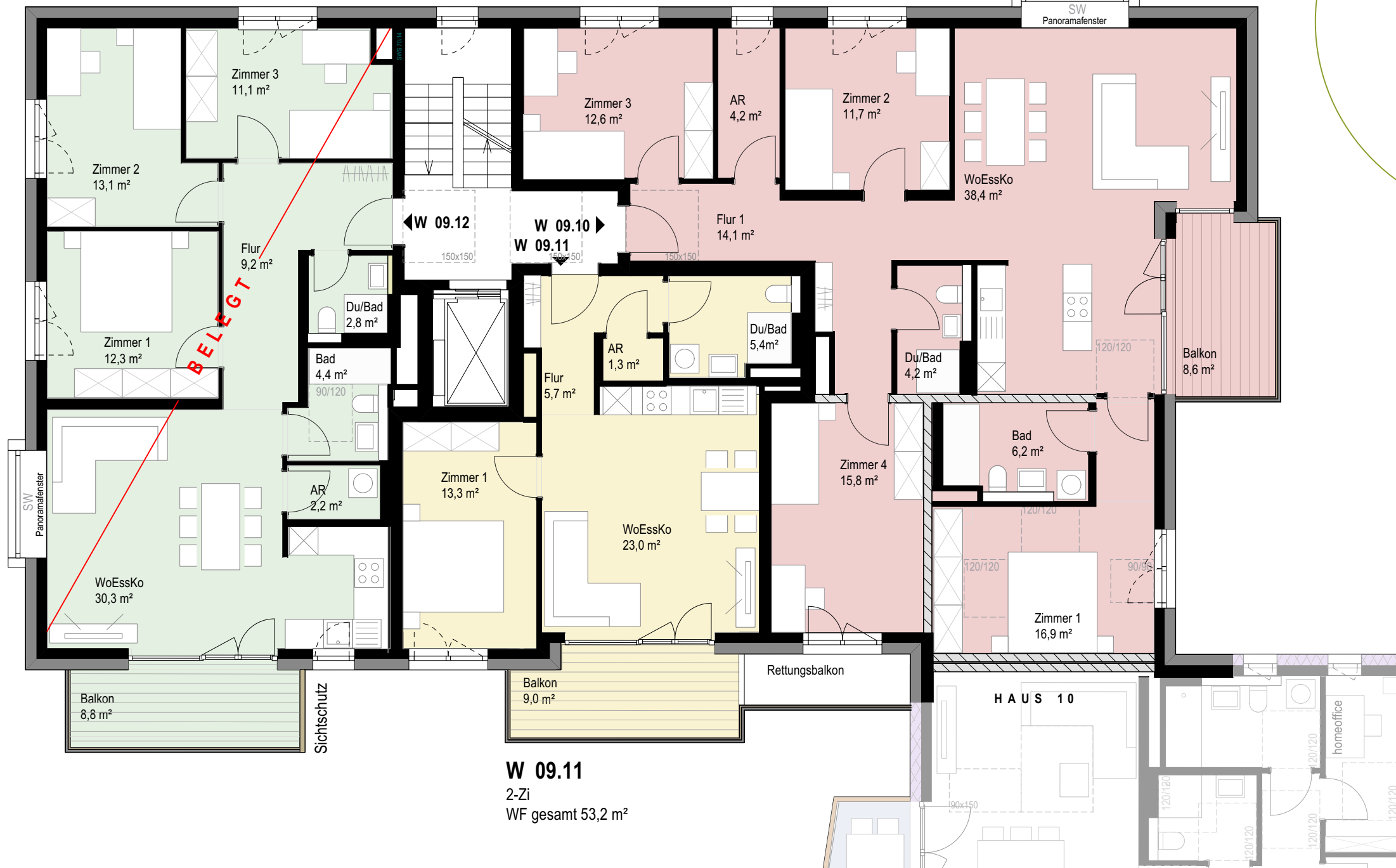

PROJEKTSTEUERUNG

pro.b
Projektentwicklung & Projektsteuerung
GmbH & Co. KG
Ansprechpartner:
Claudia Faßnacht 07071-9104-49
Martin Schurr 07071-9104-22
Eisenbahnstraße 3, 72072 Tübingen
Nestbau3@pro-b.net

ARCHITEKTUR

pro.b
Planungsgesellschaft GmbH & Co. KG
Eisenbahnstraße 3
72072 Tübingen
07071-9104-0
info@pro-b.net

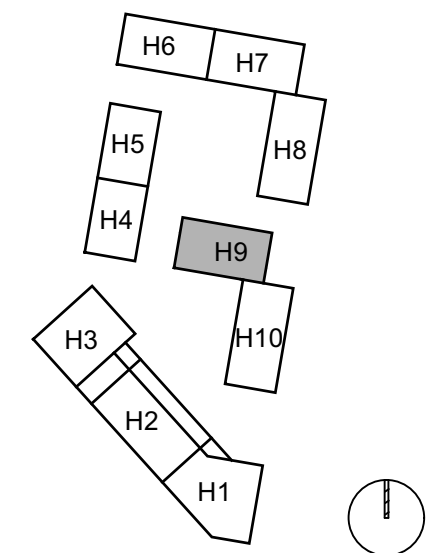

HAUS 9

GRUNDRISS
4. Obergeschoss

PLANBEZEICHNUNG
H09 303 OG4 NBD

DATUM 17.04.2025	MASSTAB 1 : 100
GEZEICHNET krk	FORMAT A3 - 420 x 297

W 09.15
4-Zi
WF gesamt 90,2 m²

W 09.13
5-Zi
WF gesamt 128,4 m²

W 09.14
2-Zi
WF gesamt 53,2 m²

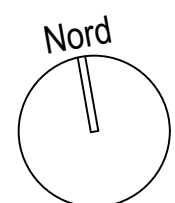
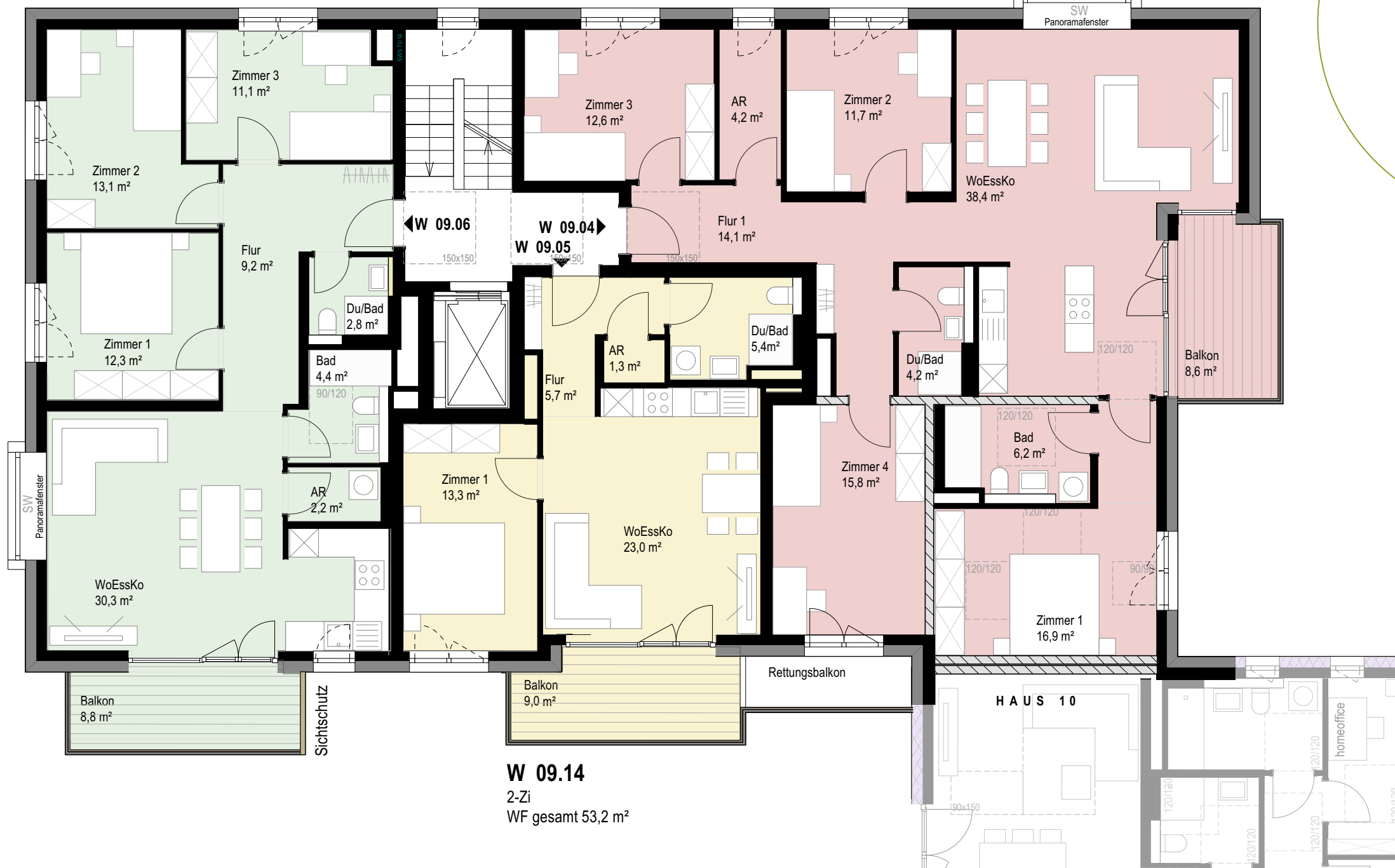

PROJEKTSTEUERUNG

pro.b
Projektentwicklung & Projektsteuerung
GmbH & Co. KG
Ansprechpartner:
Claudia Faßnacht 07071-9104-49
Martin Schurr 07071-9104-22
Eisenbahnstraße 3, 72072 Tübingen
Nestbau3@pro-b.net

ARCHITEKTUR

pro.b
Planungsgesellschaft GmbH & Co. KG
Eisenbahnstraße 3
72072 Tübingen
07071-9104-0
info@pro-b.net



Ansicht Ost



Ansicht Süd



Ansicht West



Ansicht Nord

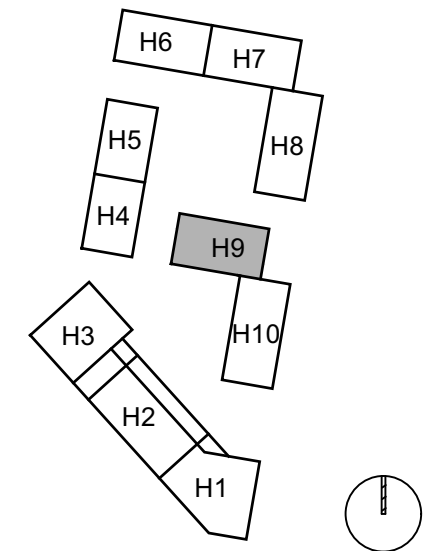

HAUS 9
ANSICHTEN

PLANBEZEICHNUNG
H09 303 Ansichten NBD

DATUM 17.04.2025	MASSTAB 1 : 100
---------------------	--------------------

GEZEICHNET krk	FORMAT A3 - 420 x 297
-------------------	--------------------------

