



EXPOSÉ WOHNUNGEN - HAUS 2

Stand 11.05.2025

PROJEKTSTEUERUNG

pro.b
Projektentwicklung & Projektsteuerung
GmbH & Co. KG
Ansprechpartner:
Claudia Faßnacht 07071-9104-49
Martin Schurr 07071-9104-22
Eisenbahnstraße 3, 72072 Tübingen
Nestbau3@pro-b.net

ARCHITEKTUR

pro.b
Planungsgesellschaft GmbH & Co. KG
Eisenbahnstraße 3
72072 Tübingen
07071-9104-0
info@pro-b.net

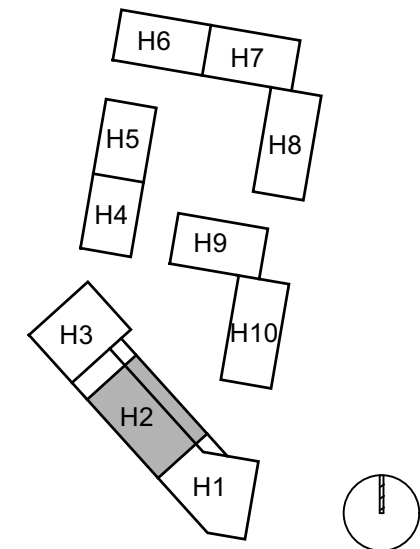
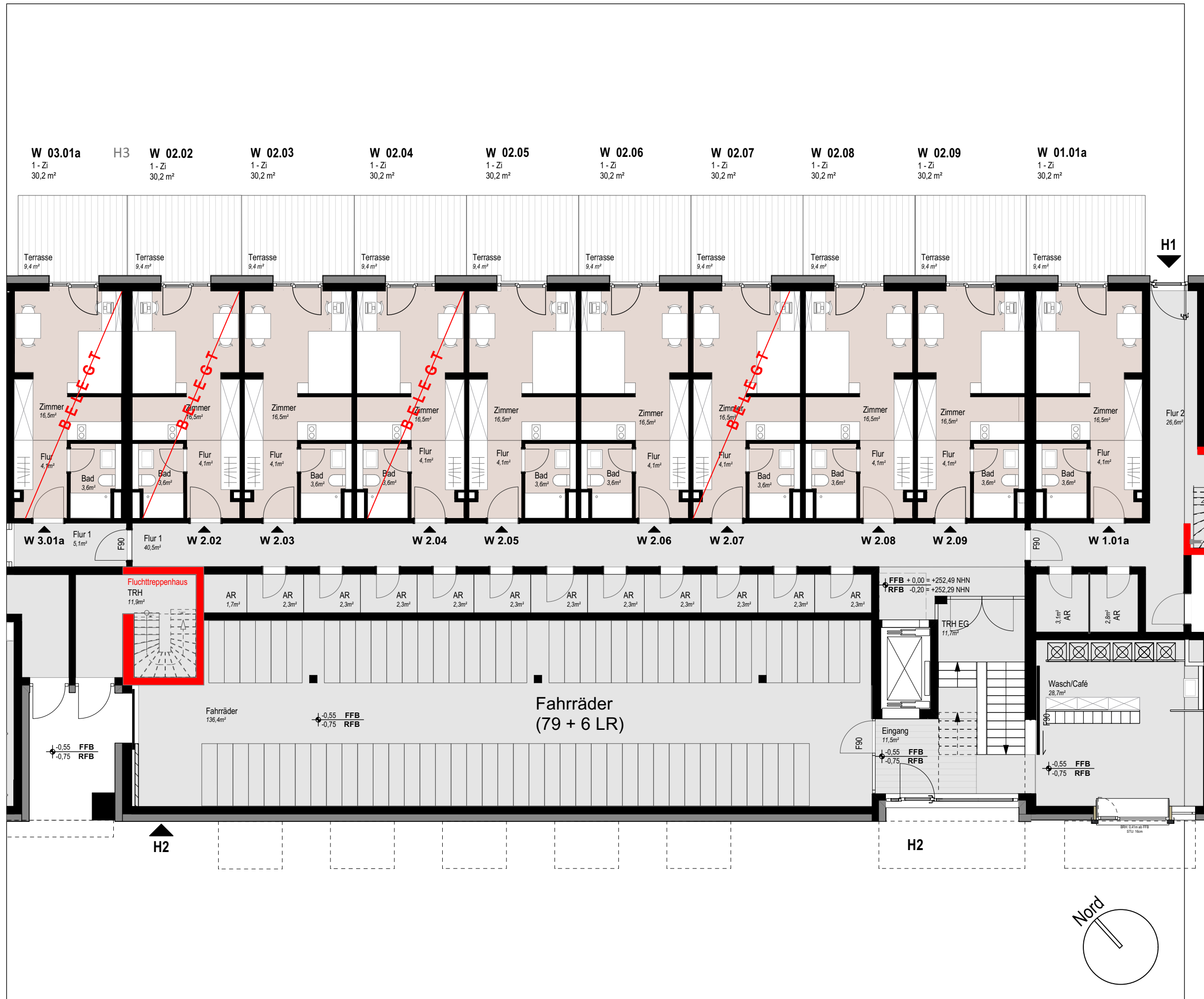

HAUS 2

GRUNDRISS Edgeschoss

PLANBEZEICHNUNG H02 301 EG NBD	
DATUM 11.05.2026	MASSSTAB 1 : 100
GEZEICHNET krk	FORMAT A3 - 420 x 297

PROJEKTSTEUERUNG

pro.b
Projektentwicklung & Projektsteuerung
GmbH & Co. KG
Ansprechpartner:
Claudia Faßnacht 07071-9104-49
Martin Schurr 07071-9104-22
Eisenbahnstraße 3, 72072 Tübingen
Nestbau3@pro-b.net

ARCHITEKTUR

pro.b
Planungsgesellschaft GmbH & Co. KG
Eisenbahnstraße 3
72072 Tübingen
07071-9104-0
info@pro-b.net

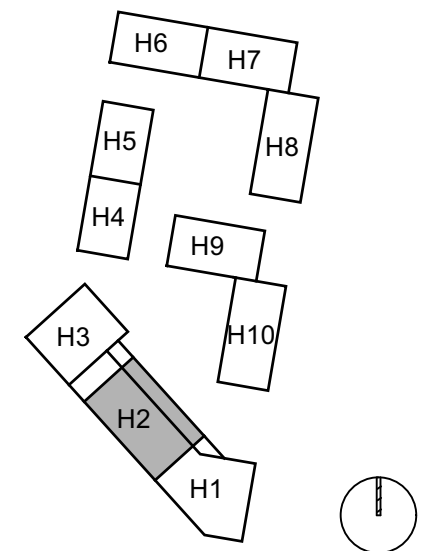

HAUS 2
GRUNDRISS
1. Obergeschoss

PLANBEZEICHNUNG
H02 302 OG1 NBD

DATUM 11.05.2026	MASSSTAB 1 : 100
GEZEICHNET krk	FORMAT A3 - 420 x 297

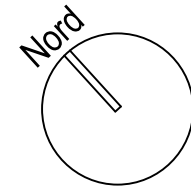

PROJEKTSTEUERUNG

pro.b
Projektentwicklung & Projektsteuerung
GmbH & Co. KG
Ansprechpartner:
Claudia Faßnacht 07071-9104-49
Martin Schurr 07071-9104-22
Eisenbahnstraße 3, 72072 Tübingen
Nestbau3@pro-b.net

ARCHITEKTUR

pro.b
Planungsgesellschaft GmbH & Co. KG
Eisenbahnstraße 3
72072 Tübingen
07071-9104-0
info@pro-b.net

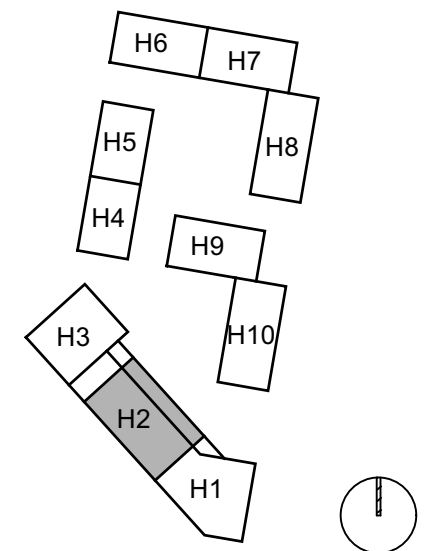

HAUS 2

GRUNDRISS 2. Obergeschoss

PLANBEZEICHNUNG
H02 303 OG2 NBD

DATUM
11.05.2026

MASSSTAB
1 : 100

GEZEICHNET
krk

FORMAT
A3 - 420 x 297



PROJEKTSTEUERUNG

pro.b
Projektentwicklung & Projektsteuerung
GmbH & Co. KG
Ansprechpartner:
Claudia Faßnacht 07071-9104-49
Martin Schurr 07071-9104-22
Eisenbahnstraße 3, 72072 Tübingen
Nestbau3@pro-b.net

ARCHITEKTUR

pro.b
Planungsgesellschaft GmbH & Co. KG
Eisenbahnstraße 3
72072 Tübingen
07071-9104-0
info@pro-b.net

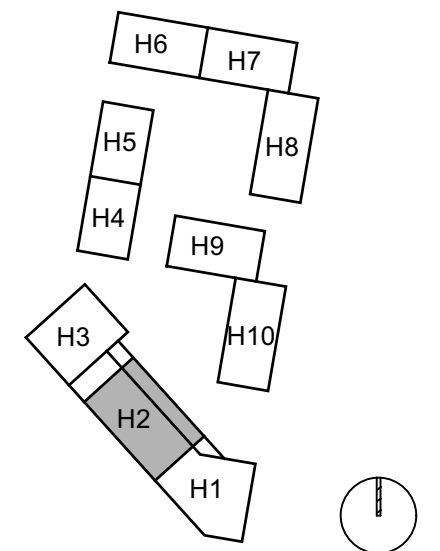

HAUS 2

GRUNDRISS 3. Obergeschoss

PLANBEZEICHNUNG
H02 304 OG3 NBD

DATUM 11.05.2026	MASSTAB 1 : 100
GEZEICHNET krk	FORMAT A3 - 420 x 297



PROJEKTSTEUERUNG

pro.b
Projektentwicklung & Projektsteuerung
GmbH & Co. KG
Ansprechpartner:
Claudia Faßnacht 07071-9104-49
Martin Schurr 07071-9104-22
Eisenbahnstraße 3, 72072 Tübingen
Nestbau3@pro-b.net

ARCHITEKTUR

pro.b
Planungsgesellschaft GmbH & Co. KG
Eisenbahnstraße 3
72072 Tübingen
07071-9104-0
info@pro-b.net

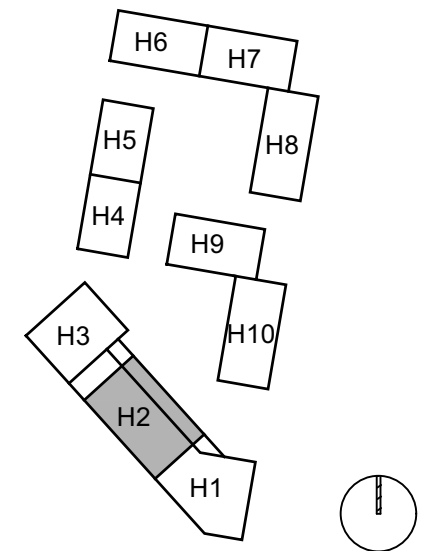

HAUS 2
GRUNDRISS
4. Obergeschoss

PLANBEZEICHNUNG
H02 305 OG4 NBD

DATUM 11.05.2026	MASSTAB 1 : 100
GEZEICHNET krk	FORMAT A3 - 420 x 297

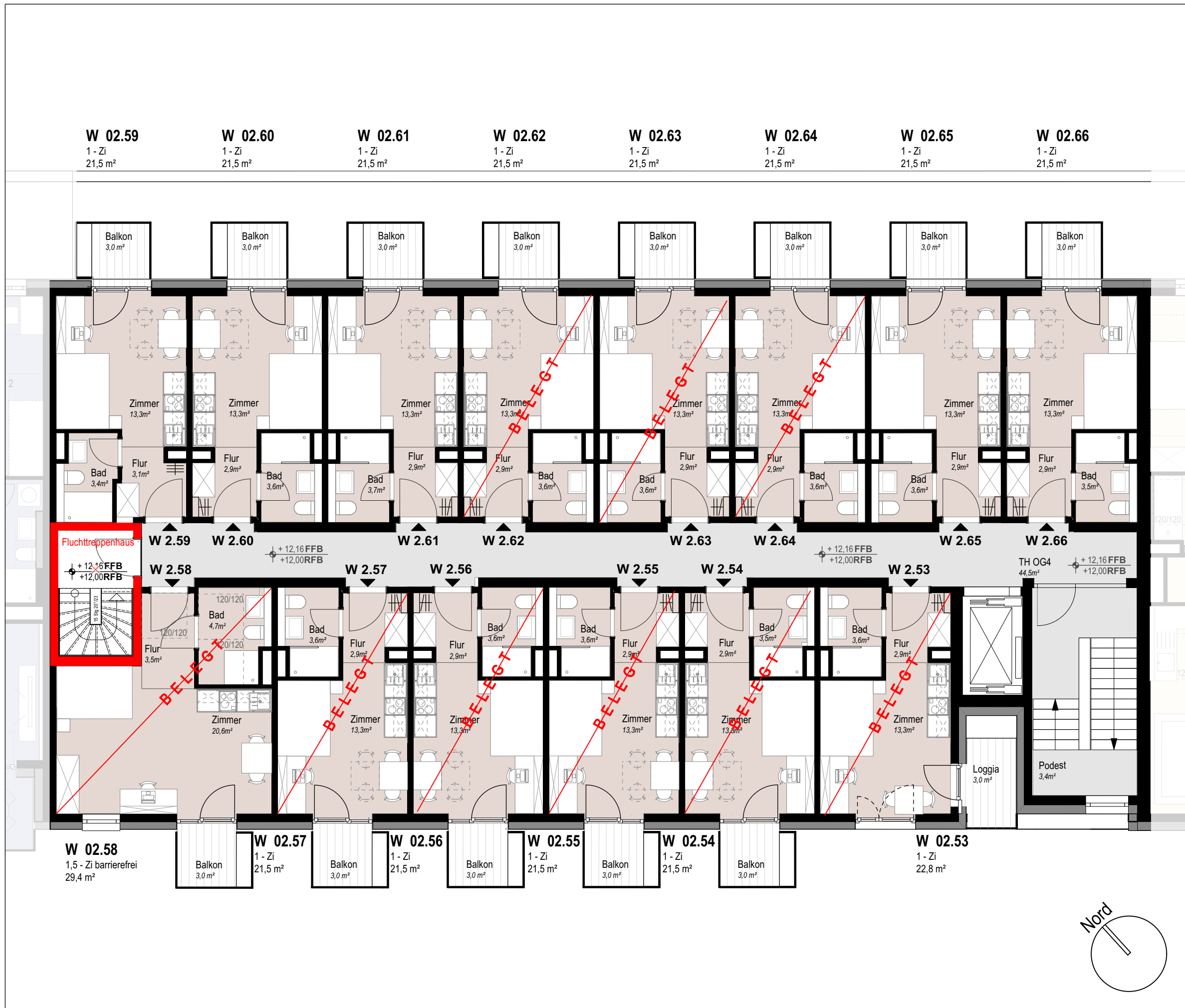

W 02.59 1 - Zi 21,5 m ²	W 02.60 1 - Zi 21,5 m ²	W 02.61 1 - Zi 21,5 m ²	W 02.62 1 - Zi 21,5 m ²	W 02.63 1 - Zi 21,5 m ²	W 02.64 1 - Zi 21,5 m ²	W 02.65 1 - Zi 21,5 m ²	W 02.66 1 - Zi 21,5 m ²
---	---	---	---	---	---	---	---

W 2.59	W 2.60	W 2.61	W 2.62	W 2.63	W 2.64	W 2.65	W 2.66
W 2.58	W 2.57	W 2.56	W 2.55	W 2.54	W 2.53	TH OG4 44,5 m ²	
W 02.58 1,5 - Zi barrierefrei 29,4 m ²	W 02.57 1 - Zi 21,5 m ²	W 02.56 1 - Zi 21,5 m ²	W 02.55 1 - Zi 21,5 m ²	W 02.54 1 - Zi 21,5 m ²	W 02.53 1 - Zi 22,8 m ²		

PROJEKTSTEUERUNG

pro.b
Projektentwicklung & Projektsteuerung
GmbH & Co. KG
Ansprechpartner:
Claudia Faßnacht 07071-9104-49
Martin Schurr 07071-9104-22
Eisenbahnstraße 3, 72072 Tübingen
Nestbau3@pro-b.net

ARCHITEKTUR

pro.b
Planungsgesellschaft GmbH & Co. KG
Eisenbahnstraße 3
72072 Tübingen
07071-9104-0
info@pro-b.net

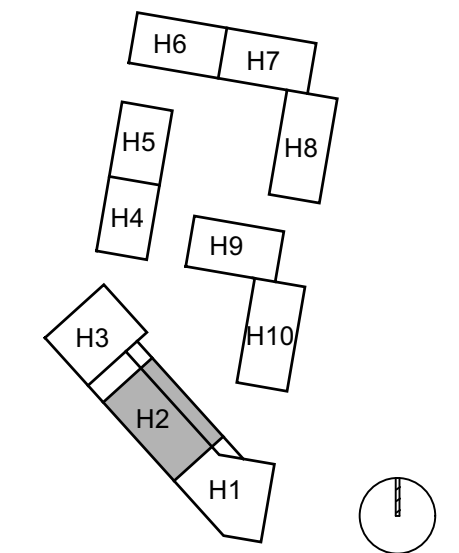

HAUS 2
GRUNDRISS
5. Obergeschoss

PLANBEZEICHNUNG
H02 306 OG5 NBD

DATUM 11.05.2026	MASSSTAB 1 : 100
GEZEICHNET krk	FORMAT A3 - 420 x 297

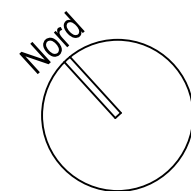
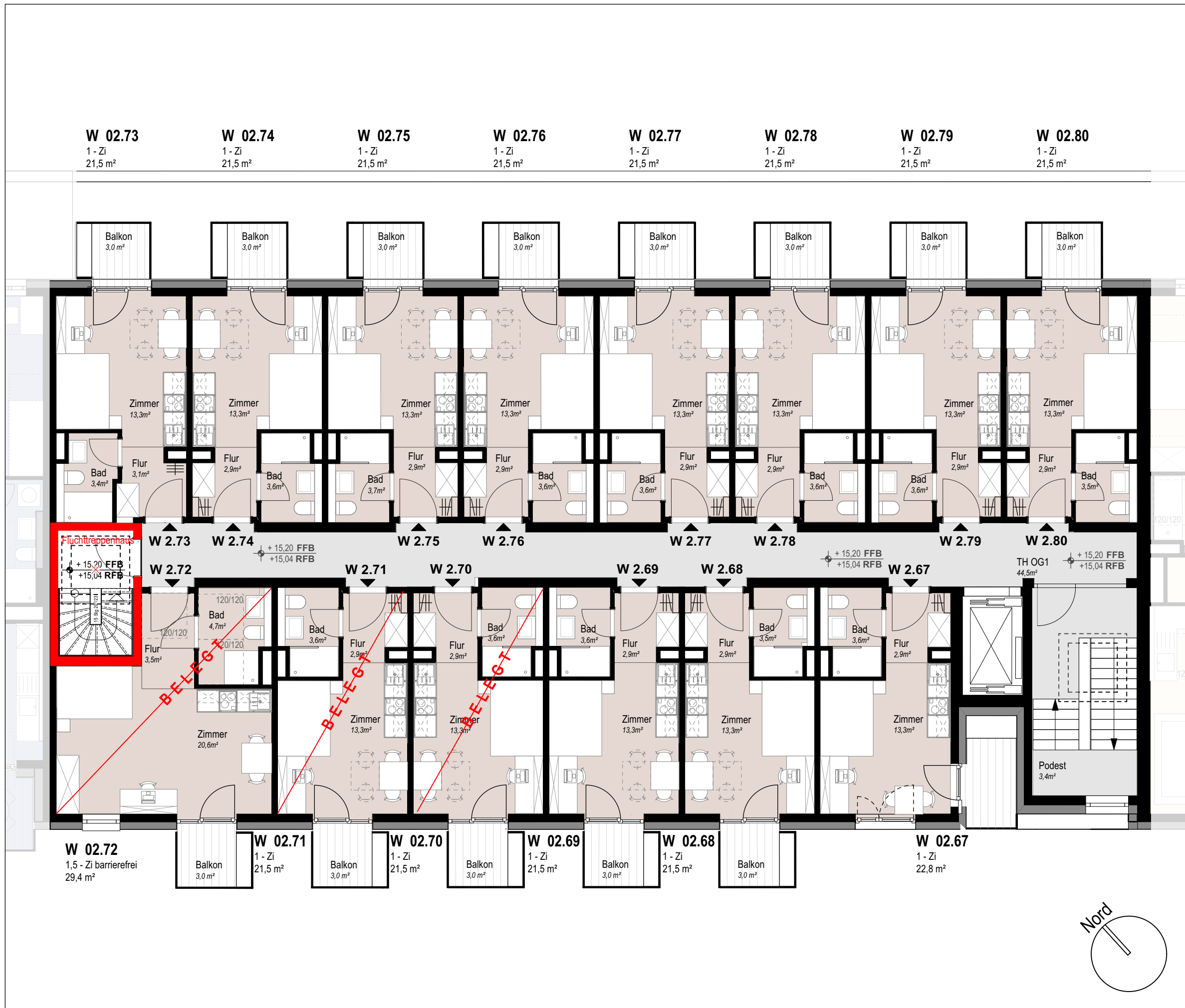

PROJEKTSTEUERUNG

pro.b
Projektentwicklung & Projektsteuerung
GmbH & Co. KG
Ansprechpartner:
Claudia Faßnacht 07071-9104-49
Martin Schurr 07071-9104-22
Eisenbahnstraße 3, 72072 Tübingen
Nestbau3@pro-b.net

ARCHITEKTUR

pro.b
Planungsgesellschaft GmbH & Co. KG
Eisenbahnstraße 3
72072 Tübingen
07071-9104-0
info@pro-b.net

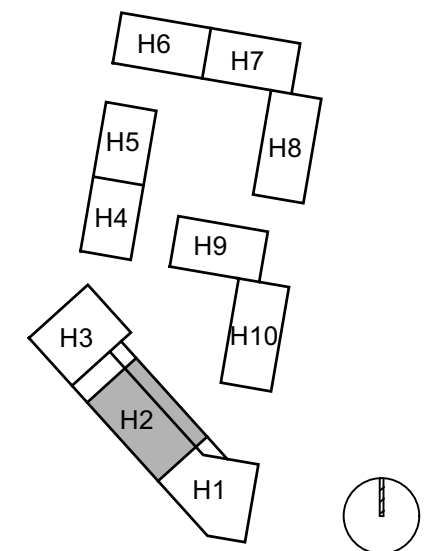

HAUS 2
MUSTERWOHNUNG
TYP 1

PLANBEZEICHNUNG
H02 310 AN NBD

DATUM
11.05.2026

MASSSTAB
1 : 100

GEZEICHNET
krk

FORMAT
A3 - 420 x 297

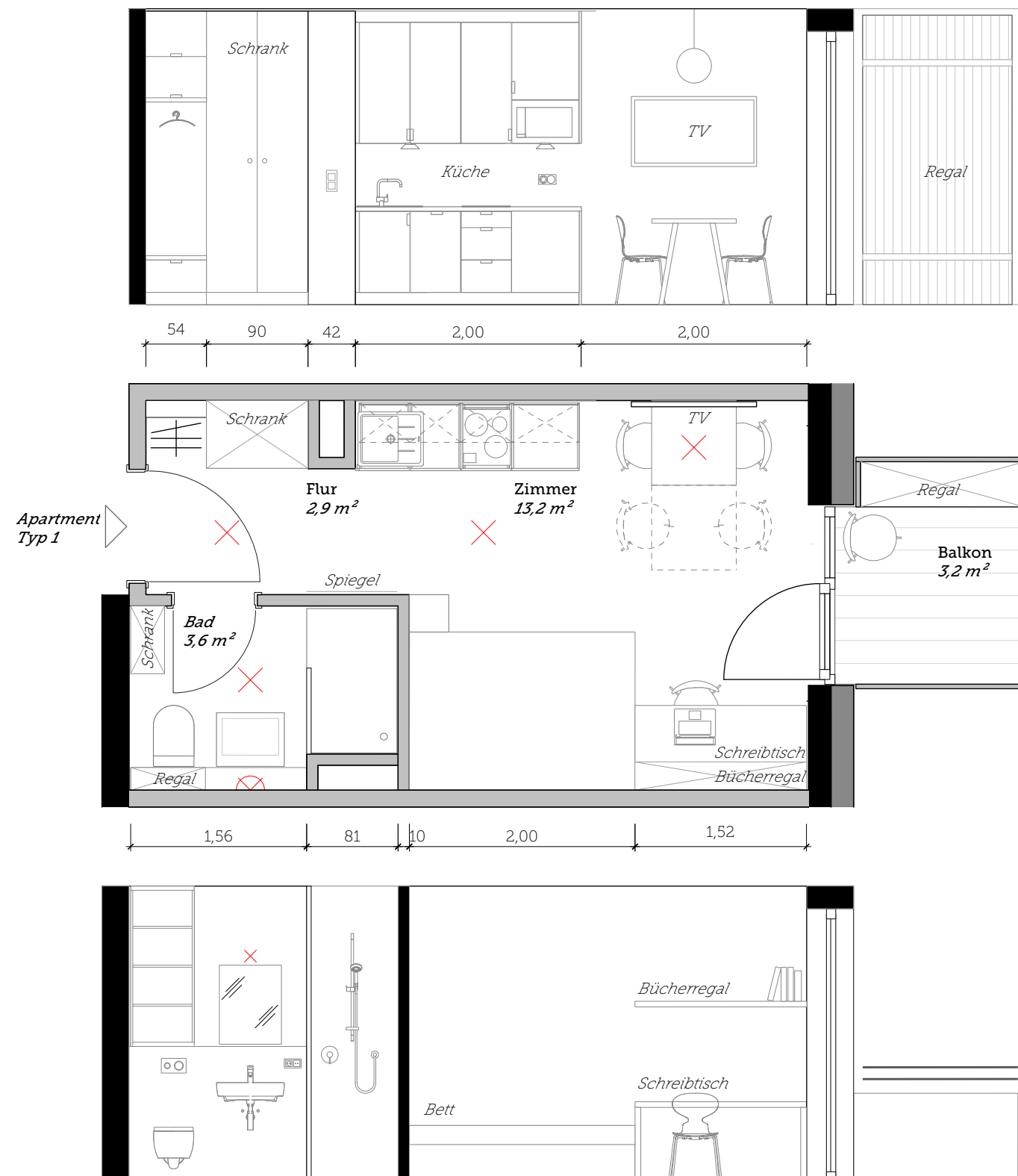

PROJEKTSTEUERUNG

pro.b
Projektentwicklung & Projektsteuerung
GmbH & Co. KG
Ansprechpartner:
Claudia Faßnacht 07071-9104-49
Martin Schurr 07071-9104-22
Eisenbahnstraße 3, 72072 Tübingen
Nestbau3@pro-b.net

ARCHITEKTUR

pro.b
Planungsgesellschaft GmbH & Co. KG
Eisenbahnstraße 3
72072 Tübingen
07071-9104-0
info@pro-b.net

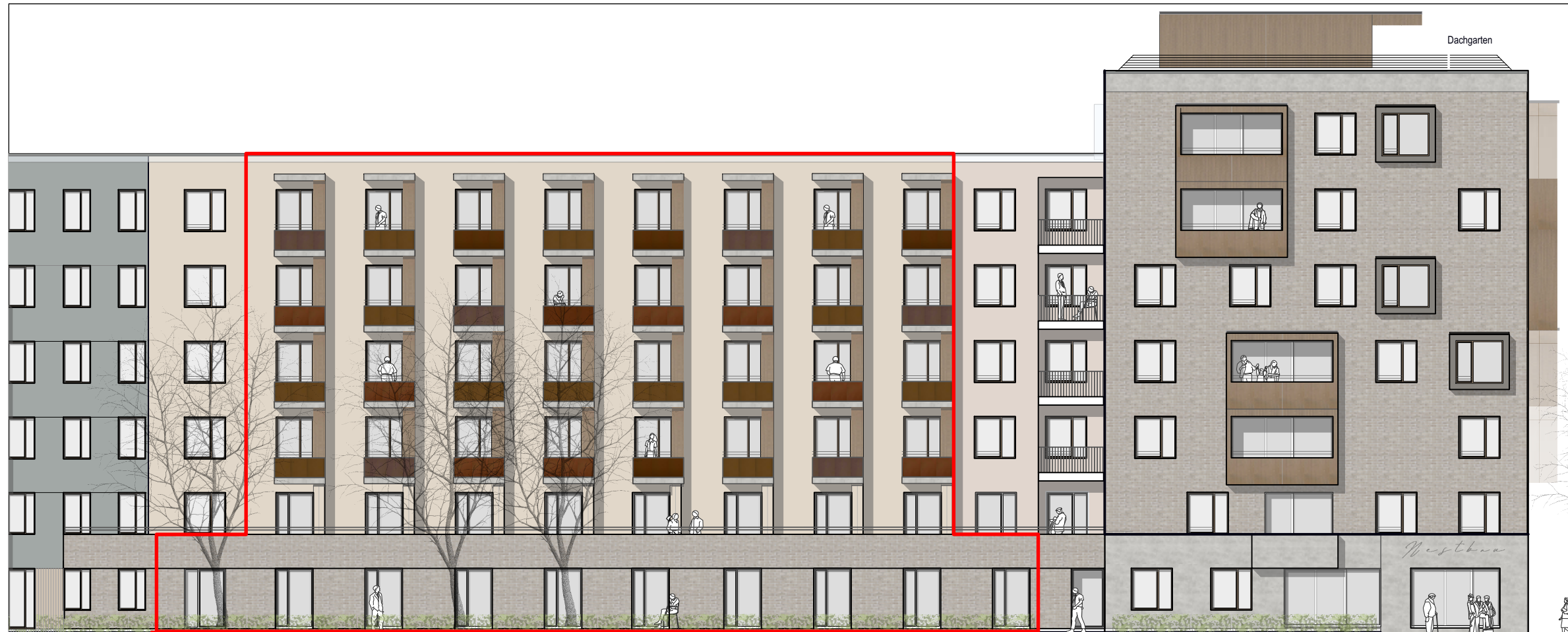

Hofansicht Nord-Ost



Straßenansicht Süd-West

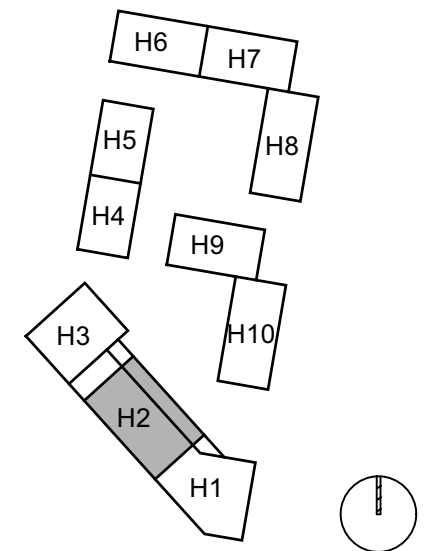

HAUS 2
ANSICHTEN

PLANBEZEICHNUNG
H02 310 AN NBD

DATUM
11.05.2026

MASSSTAB
1 : 100

GEZEICHNET
krk

FORMAT
A3 - 420 x 297