

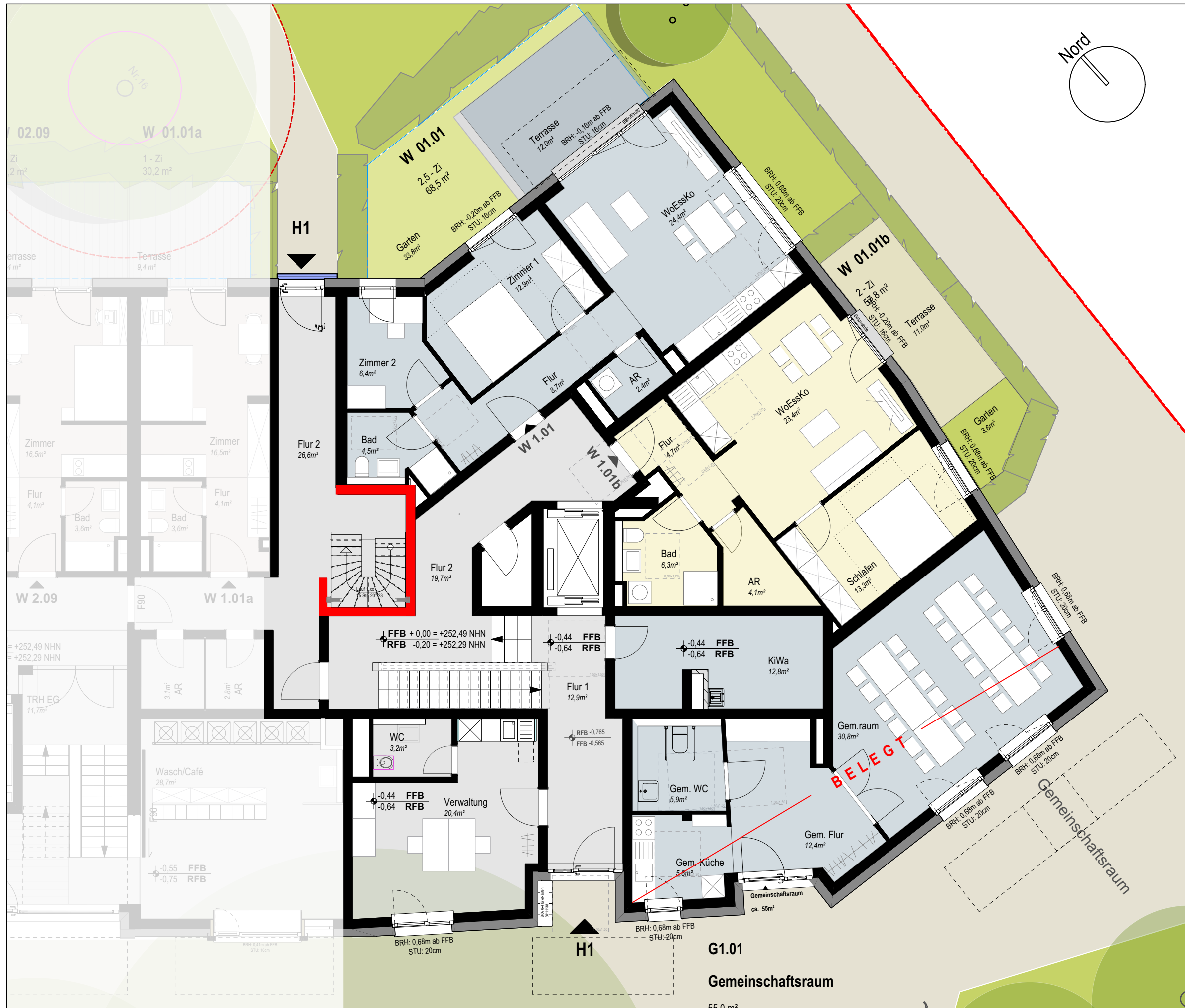

EXPOSÉ WOHNUNGEN - HAUS 1

Stand 10.06.2026



PROJEKTSTEUERUNG

pro.b
Projektentwicklung & Projektsteuerung
GmbH & Co. KG
Ansprechpartner:
Claudia Faßnacht 07071-9104-49
Martin Schurr 07071-9104-22
Eisenbahnstraße 3, 72072 Tübingen
Nestbau3@pro-b.net

ARCHITEKTUR

pro.b
Planungsgesellschaft GmbH & Co. KG
Eisenbahnstraße 3
72072 Tübingen
07071-9104-0
info@pro-b.net

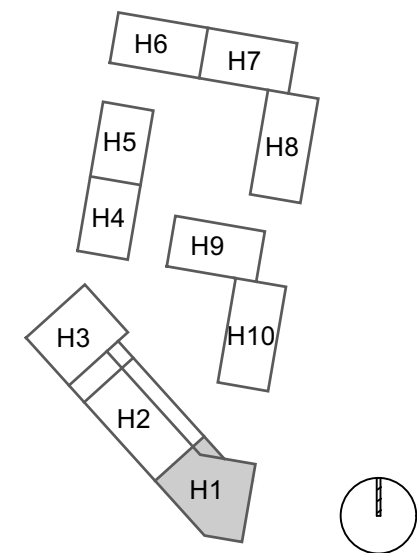

HAUS 1
GRUNDRISS
Edgeschoss

PLANBEZEICHNUNG H01 301 EG NBD	
DATUM 10.06.2026	MASSTAB 1 : 100
GEZEICHNET krk	FORMAT A3 - 420 x 297



PROJEKTSTEUERUNG

pro.b
Projektentwicklung & Projektsteuerung
GmbH & Co. KG
Ansprechpartner:
Claudia Faßnacht 07071-9104-49
Martin Schurr 07071-9104-22
Eisenbahnstraße 3, 72072 Tübingen
Nestbau3@pro-b.net

ARCHITEKTUR

pro.b
Planungsgesellschaft GmbH & Co. KG
Eisenbahnstraße 3
72072 Tübingen
07071-9104-0
info@pro-b.net

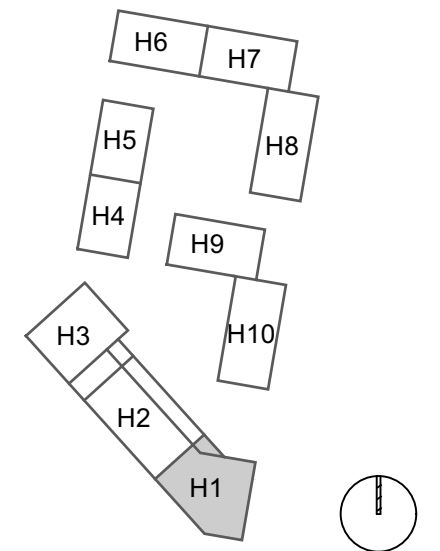

HAUS 1
GRUNDRISS
1. Obergeschoss

PLANBEZEICHNUNG H01 302 OG1 NBD	
DATUM 10.06.2026	MASSTAB 1 : 100
GEZEICHNET krk	FORMAT A3 - 420 x 297



PROJEKTSTEUERUNG

pro.b
Projektentwicklung & Projektsteuerung
GmbH & Co. KG
Ansprechpartner:
Claudia Faßnacht 07071-9104-49
Martin Schurr 07071-9104-22
Eisenbahnstraße 3, 72072 Tübingen
Nestbau3@pro-b.net

ARCHITEKTUR

pro.b
Planungsgesellschaft GmbH & Co. KG
Eisenbahnstraße 3
72072 Tübingen
07071-9104-0
info@pro-b.net

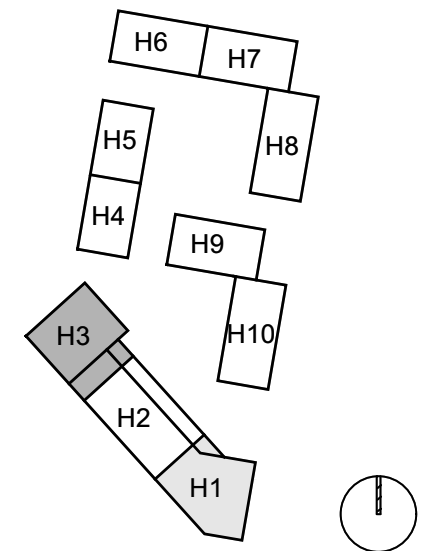

HAUS 3

**GRUNDRISS
2. Obergeschoss**

PLANBEZEICHNUNG
H01 303 OG2 NBD

DATUM 08.05.2026	MASSSTAB 1 : 100
GEZEICHNET krk	FORMAT A3 - 420 x 297

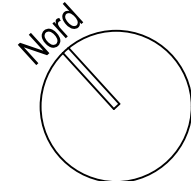

PROJEKTSTEUERUNG

pro.b
Projektentwicklung & Projektsteuerung
GmbH & Co. KG
Ansprechpartner:
Claudia Faßnacht 07071-9104-49
Martin Schurr 07071-9104-22
Eisenbahnstraße 3, 72072 Tübingen
Nestbau3@pro-b.net

ARCHITEKTUR

pro.b
Planungsgesellschaft GmbH & Co. KG
Eisenbahnstraße 3
72072 Tübingen
07071-9104-0
info@pro-b.net

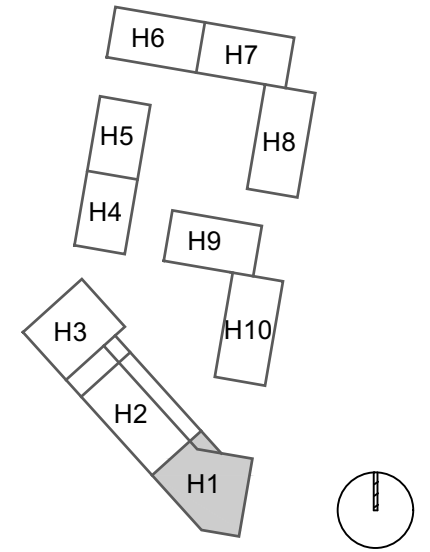

HAUS 1
GRUNDRISS
3. Obergeschoss

PLANBEZEICHNUNG H01 304 OG3 NBD	
DATUM 10.06.2026	MASSSTAB 1 : 100
GEZEICHNET krk	FORMAT A3 - 420 x 297

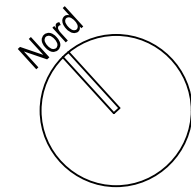

PROJEKTSTEUERUNG

pro.b
Projektentwicklung & Projektsteuerung
GmbH & Co. KG
Ansprechpartner:
Claudia Faßnacht 07071-9104-49
Martin Schurr 07071-9104-22
Eisenbahnstraße 3, 72072 Tübingen
Nestbau3@pro-b.net

ARCHITEKTUR

pro.b
Planungsgesellschaft GmbH & Co. KG
Eisenbahnstraße 3
72072 Tübingen
07071-9104-0
info@pro-b.net

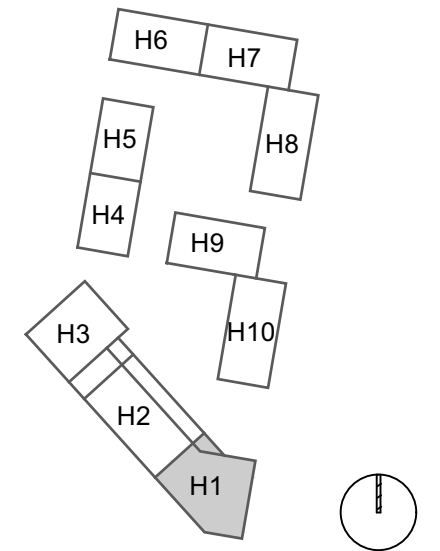

HAUS 1
GRUNDRISS
4. Obergeschoss

PLANBEZEICHNUNG H01 305 OG4 NBD	
DATUM 10.06.2026	MASSSTAB 1 : 100
GEZEICHNET krk	FORMAT A3 - 420 x 297



PROJEKTSTEUERUNG

pro.b
Projektentwicklung & Projektsteuerung
GmbH & Co. KG
Ansprechpartner:
Claudia Faßnacht 07071-9104-49
Martin Schurr 07071-9104-22
Eisenbahnstraße 3, 72072 Tübingen
Nestbau3@pro-b.net

ARCHITEKTUR

pro.b
Planungsgesellschaft GmbH & Co. KG
Eisenbahnstraße 3
72072 Tübingen
07071-9104-0
info@pro-b.net

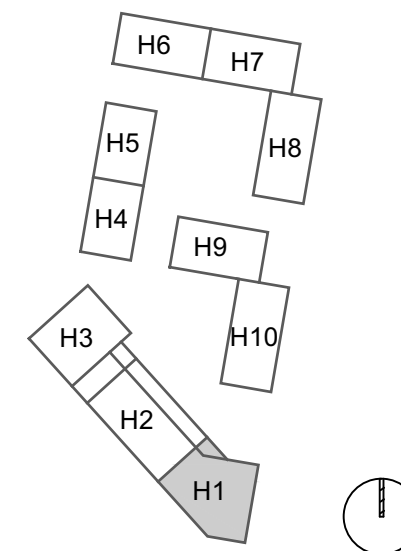

HAUS 1

**GRUNDRISS
5. Obergeschoss**

PLANBEZEICHNUNG
H01 306 OG5 NBD

DATUM
10.06.2026

MASSTAB
1 : 100

GEZEICHNET
krk

FORMAT
A3 - 420 x 297

PROJEKTSTEUERUNG

pro.b
 Projektentwicklung & Projektsteuerung
 GmbH & Co. KG
 Ansprechpartner:
 Claudia Faßnacht 07071-9104-49
 Martin Schurr 07071-9104-22
 Eisenbahnstraße 3, 72072 Tübingen
 Nestbau3@pro-b.net

ARCHITEKTUR

pro.b
 Planungsgesellschaft GmbH & Co. KG
 Eisenbahnstraße 3
 72072 Tübingen
 07071-9104-0
 info@pro-b.net



Straßenansicht Süd-West

Seitenansicht Ost



Hofansicht Nord-Ost

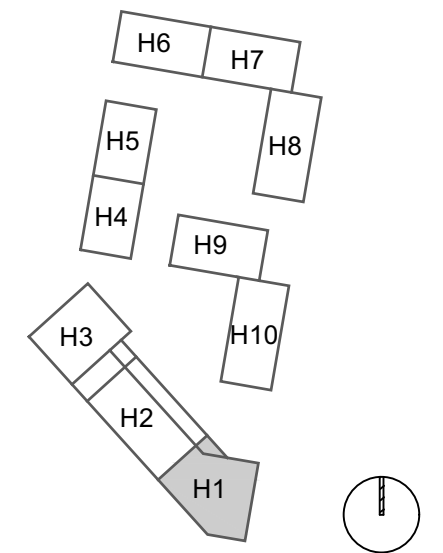

HAUS 1
 ANSICHTEN

PLANBEZEICHNUNG
 H01 310 AN NBD

DATUM
 10.06.2026

MASSTAB
 1 : 100

GEZEICHNET
 krk

FORMAT
 A3 - 420 x 297